

SITUACIÓN DEFICIENCIAS DETERMINADAS

PREVIO

DURANTE

POSTERIOR

DEPARTAMENTO:	San Marcos	MUNICIPIO:	El Tumbador
NOMBRE DEL ESTABLECIMIENTO:	Escuela Oficial Rural Mixta	DIRECCIÓN DEL ESTABLECIMIENTO:	Caserío La Palma, Aldea El Guapinol
CÓDIGO DEL ESTABLECIMIENTO:	12-13-4616-43	FECHA:	19/05/2024



Foto 1: Mantenimiento a las puertas



Foto 2: Reparacion de estufa rural



foto 3: Suministro e instalacion de lamina troquelada



Foto 4: Pintura de muros



foto 5: instalacion de lavamanos, mingitorio y porton



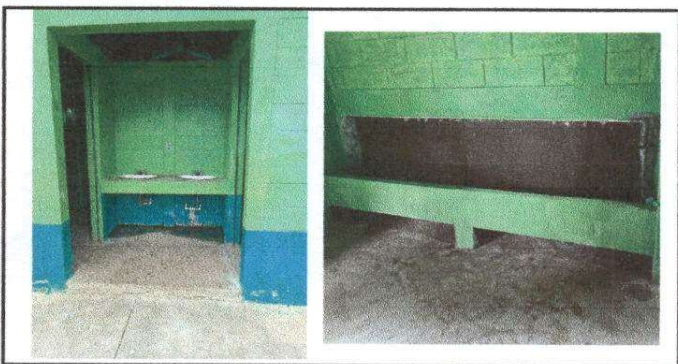

Foto 6: Área para construccion de base para tinaco y su respectiva instalacion

Observación: Si es necesario se pueden agregar hojas adicionales y actualizar el número de hojas.

  
Firma y sello del Presidente de la O.P.F.A.

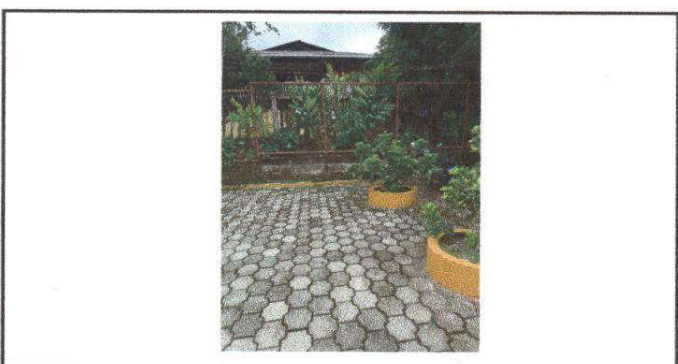

  
Firma y Sello Director Centro Educativo Público

